

MÄRKUSED:
 1. Elektrilevi OÜ projekterimisülesanne nr 419908
 2. Pärast kaevetööd taastada pinnase endine olukord ning korrastada ehitusjääd. Pinnase täitmisel arvestada hilisemat vajumist, tagasitõdetav pinnas tihendada.
 3. Käesolevat joonist käsitleda lahutamatu osana projektdokumentatsiooni teiste jooniste ning projekti seletuskirjaga.

Alusplaani on kasutatud:
 - Enersense AS poolt koostatud geodeetilist alusplaani (töö nr 230203G1). Koostamise aeg: 06.03.2023; Koordinaadid L-EST 97 süsteemis, kõrgused EH-2000 süsteemis.

Telliju:		Address: Ringtee 63A Osa Kõrtsi vald Tartumaa 61713	Kuupäev: 22.03.2023
Töö nimetus:	Toonekure tee, Sookure tee, Lugee tee detailplaneeringu alalilumise elektrivõrguga, Kurepalu küla, Kastre vald, Tartu maakond. TÖÖPROJEKT	Reg nr: 11445550 Telefon: 59194472 e-mail: marilis.kartau@enersense.com	Töö nr: LR7444 Joonise nr: 3 Mõõtkava: M 1:1000
Joonise nimetus:	ASENDIPLAAN	Projekteerija: Marilis Kartau	Muudatus: Ver 1
		Kontrollija: Tanel Heering	

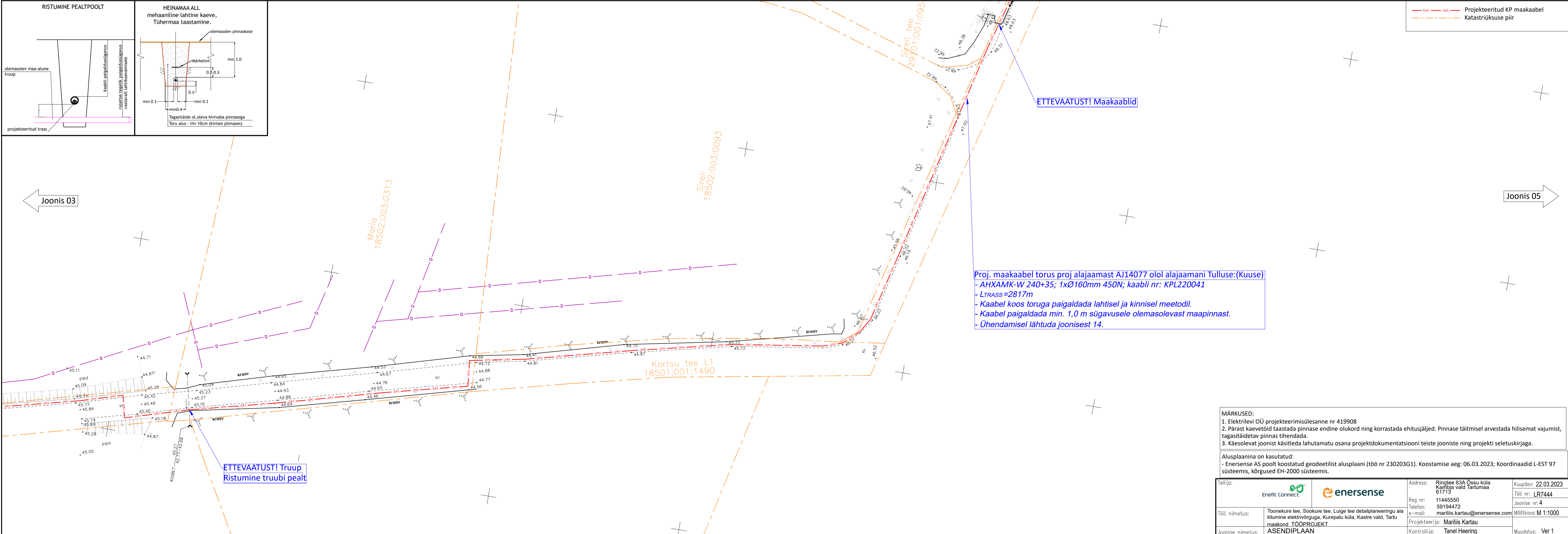
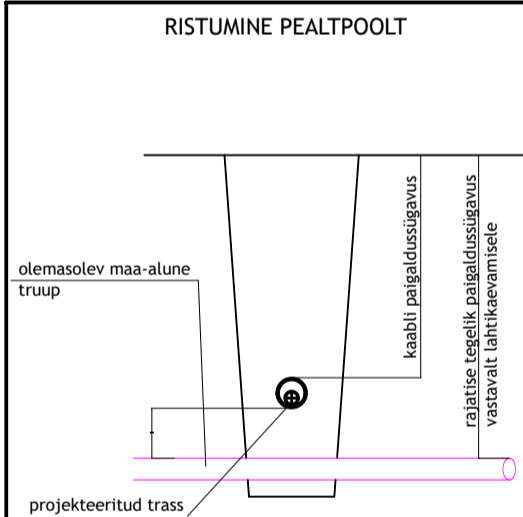

MÄRKUSED:
 1. Elektrilevi OÜ projekterimisülesanne nr 419908
 2. Pärast kaevetööd taastada pinnase endine olukord ning korrastada ehitusjääd. Pinnase täitmisel arvestada hilisemat vajumist, tagasitõdetav pinnas tihendada.
 3. Käesolevat joonist käsitleda lahutamatu osana projektdokumentatsiooni teiste jooniste ning projekti seletuskirjaga.

Alusplaani on kasutatud:
 - Enersense AS poolt koostatud geodeetilist alusplaani (töö nr 230203G1). Koostamise aeg: 06.03.2023; Koordinaadid L-EST 97 süsteemis, kõrgused EH-2000 süsteemis.

Telliju:		Address: Ringtee 63A Osa Kõrtsi vald Tartumaa 61713	Kuupäev: 22.03.2023
Töö nimetus:	Toonekure tee, Sookure tee, Lugee tee detailplaneeringu alalilumise elektrivõrguga, Kurepalu küla, Kastre vald, Tartu maakond. TÖÖPROJEKT	Reg nr: 11445550 Telefon: 59194472 e-mail: marilis.kartau@enersense.com	Töö nr: LR7444 Joonise nr: 4 Mõõtkava: M 1:1000
Joonise nimetus:	ASENDIPLAAN	Projekteerija: Marilis Kartau	Muudatus: Ver 1
		Kontrollija: Tanel Heering	